Glosář

Glosář nejdůležitějších symbolů, pojmů a definic

Pojem	Popis
Browser	Zobrazení výbraných dat v tabulce:
	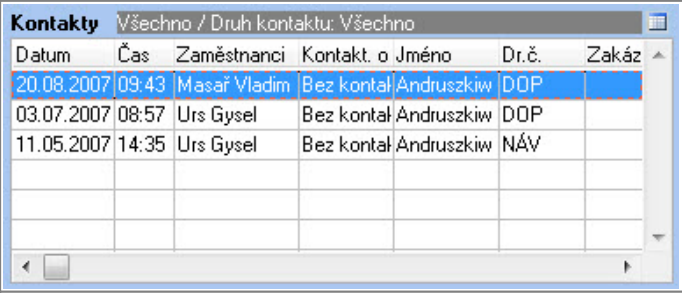
Název browseru	V červeně označeném řádku je název.
	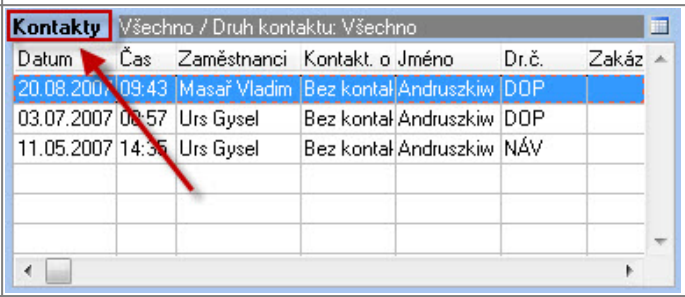
Tlačítko voleb browseru	Tlačítkem (zde červeně označeným) lze změnit zobrazení. Po stisku se zobrazí detailní nastavení.
	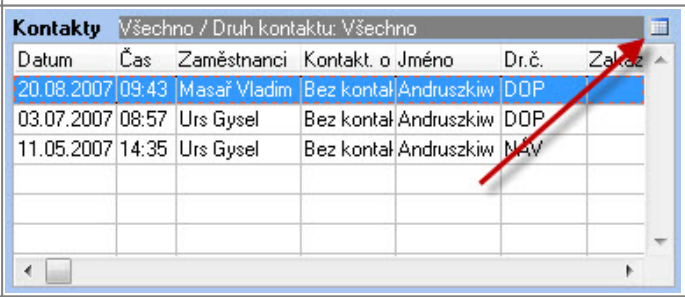
Aktuální zobrazení	Tyto položky jsou aktuálně zobrazeny.
	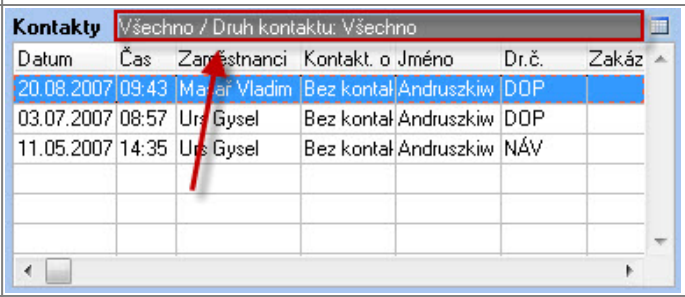
Detailní nastavení zobrazení	Zde se nastaví co se v browseru má zobrazit.

Pojem	Popis
F11-pole s tlačítkem	Rozšířené pole pro volbu je specifický prvek pro i/2® :
	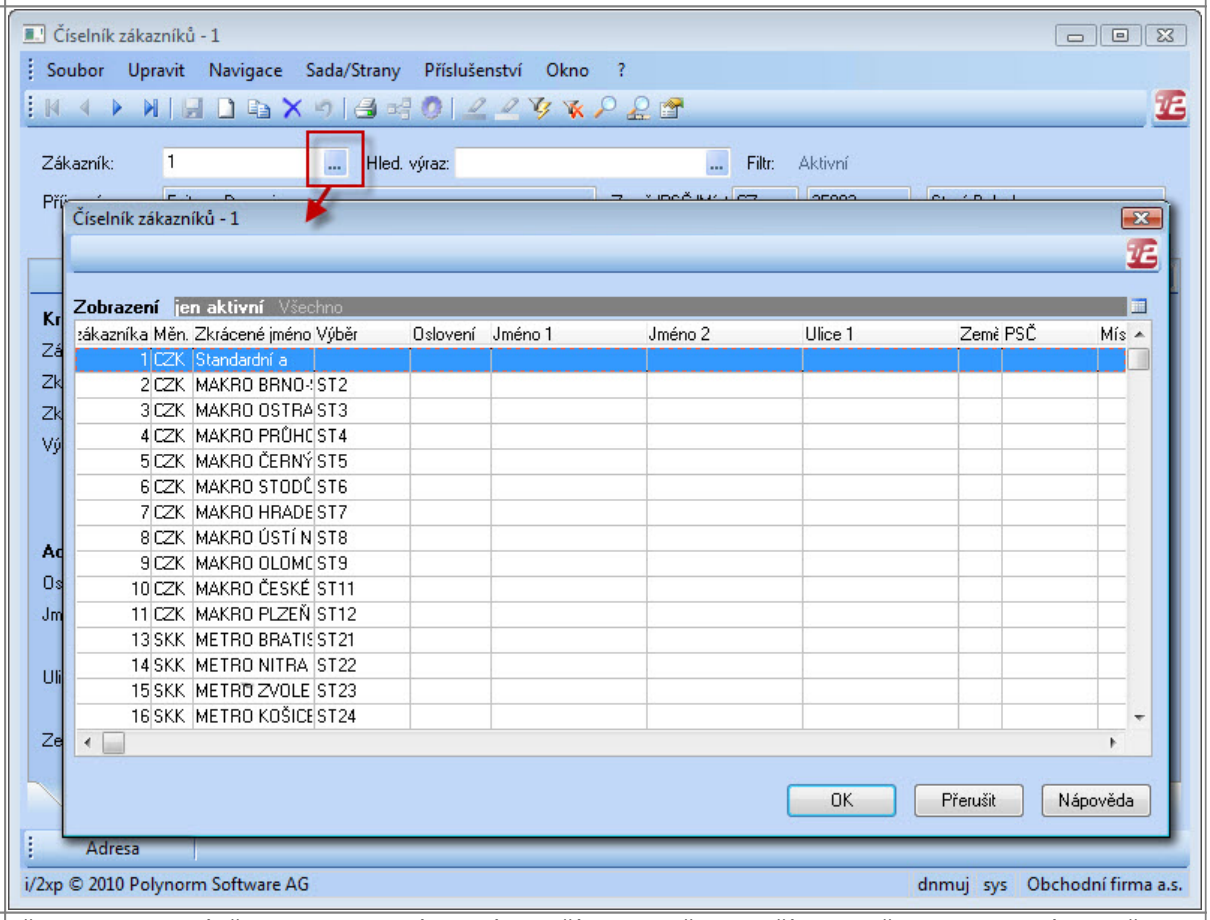
	Přes F11 v poli výběru nebo kliknutím levým tlačítkem myši na tlačítko s tečkami na pravé straně pole se otevře tabulka pro výběr. Je možné informace přímo zadat, bez zobrazení výběru. Jsou-li zadávaná data nová, mohou být rovnou zadána, nebo stačí stisknout enter, i/2 doplní nejbližší volné číslo.
Další ovládací prvky	Standardní ovládací prvky Windows.

Pojem	Popis
Zaškrtávací pole	Zaškrtnutím se aktivuje možnost.
Přepínací pole	Výběrové pole: z více možností musí být jedna zvolena.
	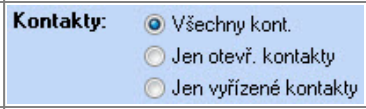
	Výběr se provádí pomocí levého tlačítka myši.
DropDown	Pevný výběrový seznam, je nutné zvolit jednu z více možností.
	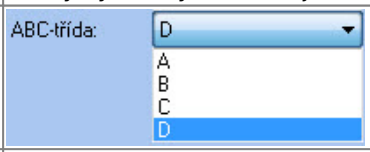
	Po kliknutí na symbol šipka dolů levým tlačítkem myši se otevře výběrový seznam, ve kterém je možné pohybovat se klávesou šipka nahoru, šipka dolů, stisknutím počátečního písmene nebo myší a po zvolení výběru se samo zavře.
Editor	Pole pro dlouhý text s automatickým zalomením řádků.
	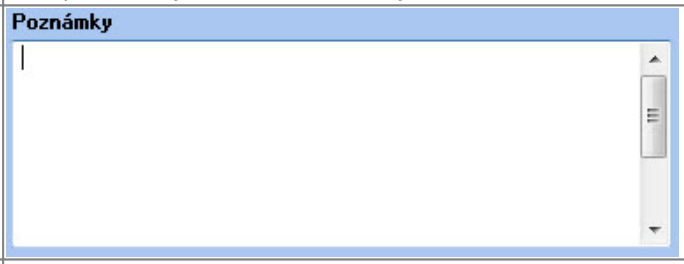
Pole pro zadávání	Pole pro zadávání: buď libovolný znak, číslo a nebo datum.
Oblíbené	Do levého sloupce můžete přesunout programy a funkce ze struktury hlavní nabídky.
	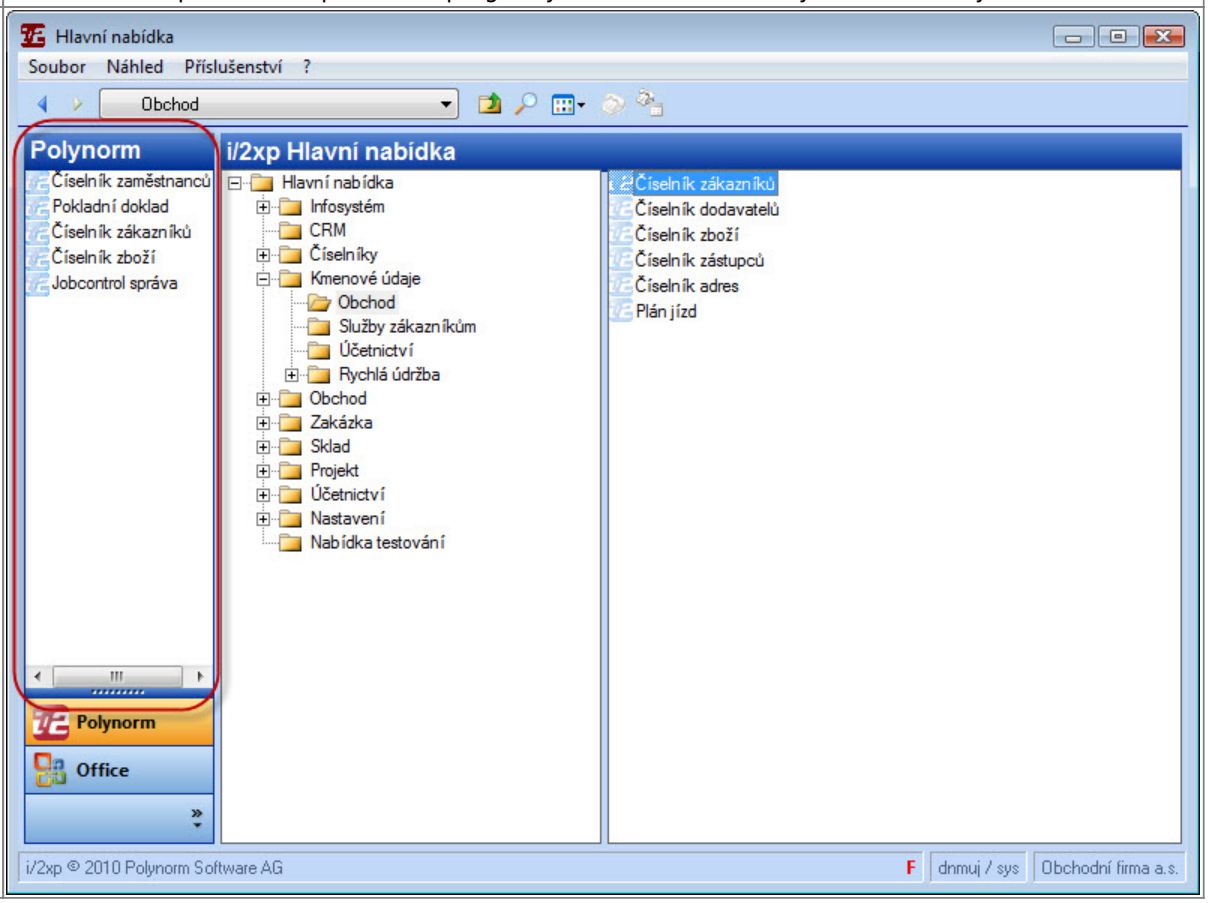

Pojem	Popis
Pořadač	Ve struktuře nabídky (červeně označeno) je možné vyhledat požadovanou oblast.
	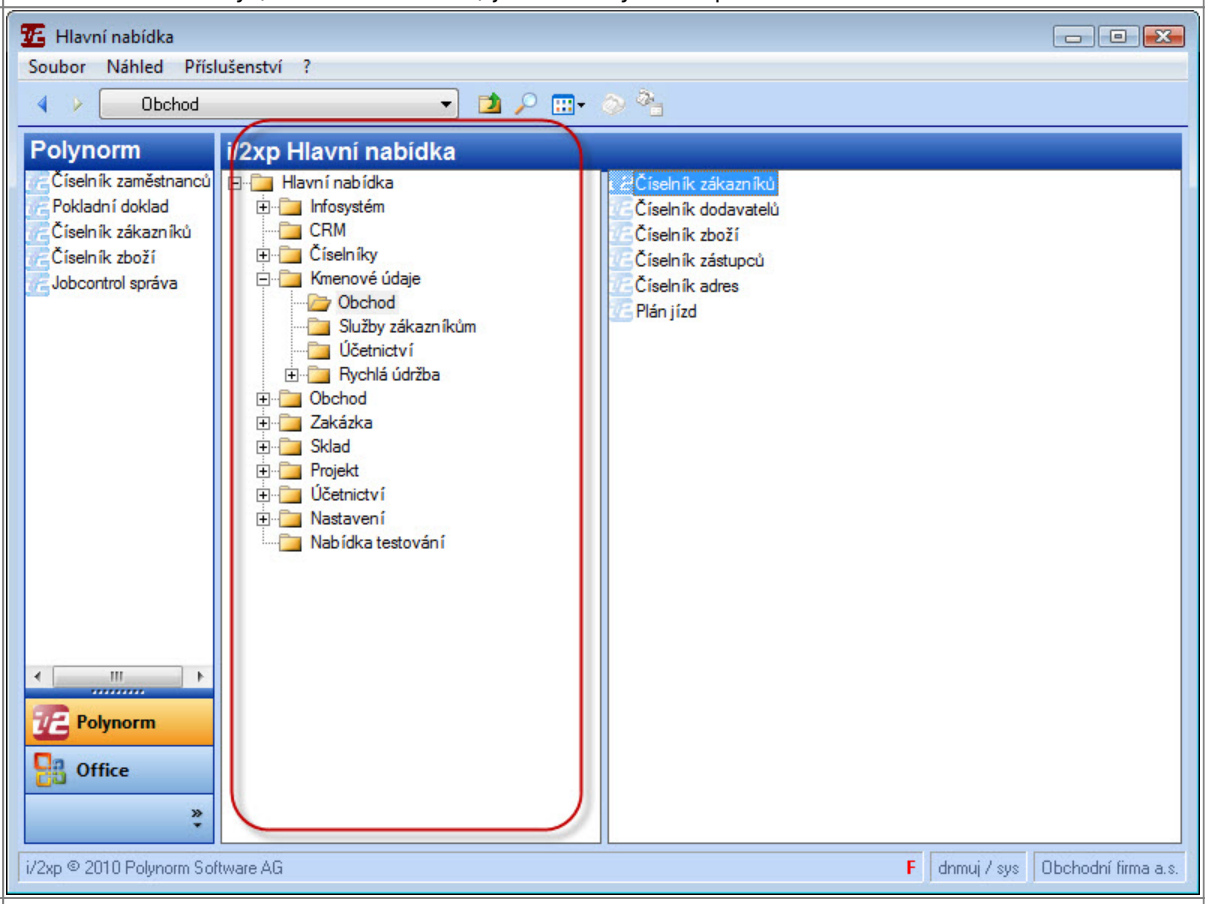
Seznam	Ke zvoleným bodům nabídky v prostředním sloupci patří červeně označené programy a funkce.
	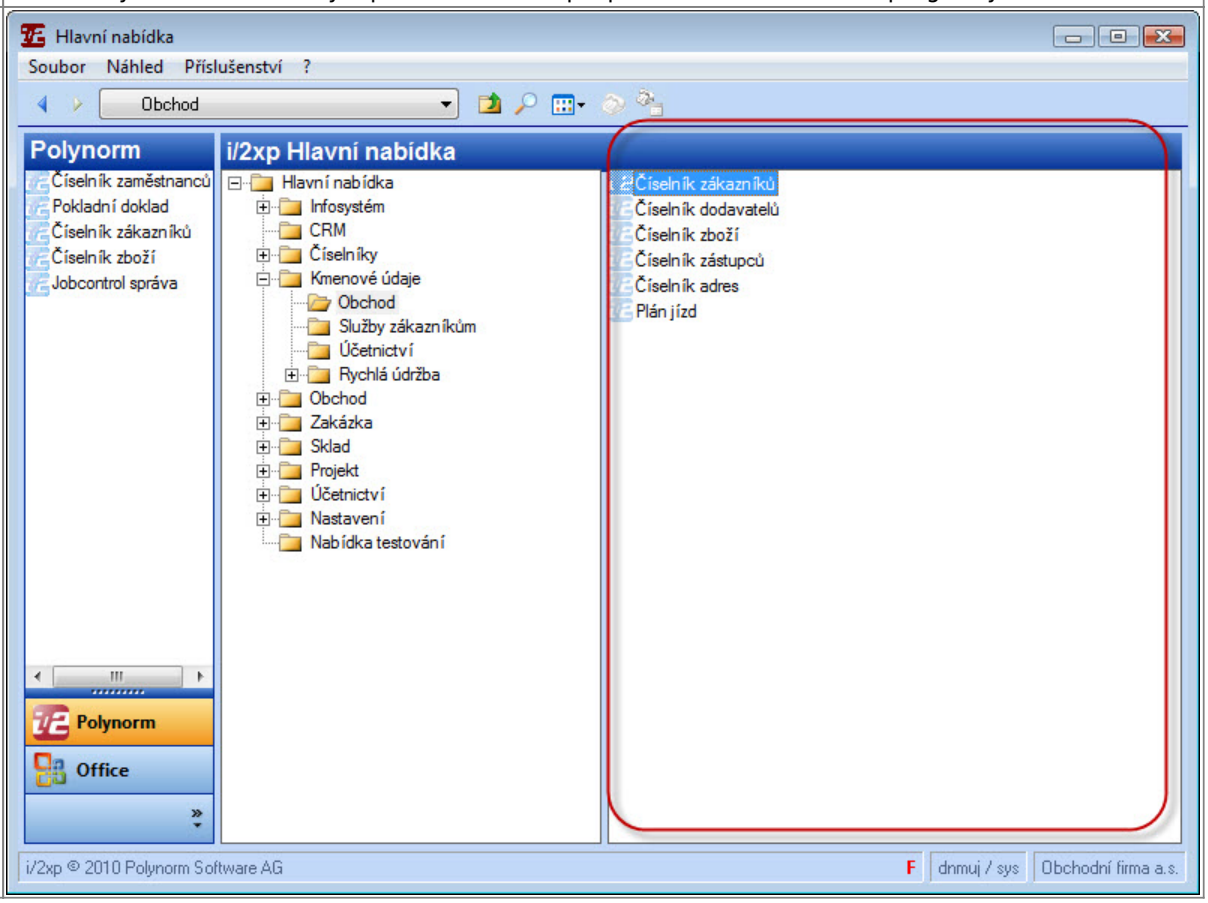

Pojem	Popis
Menu	Lišta menu (červeně označená).
	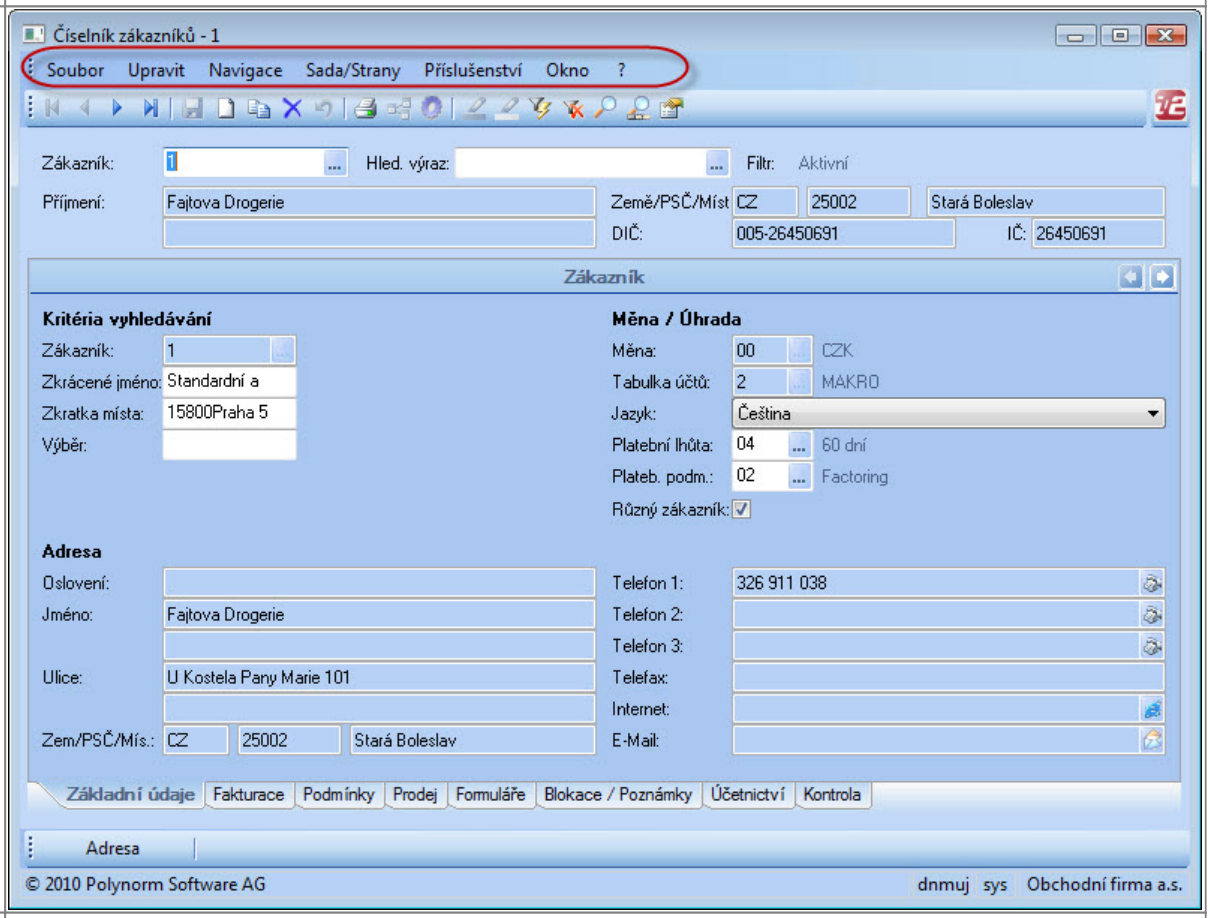
Tlačítko Toolbaru	Kliknutím myši na tlačítko/ikonu se spustí funkce.
	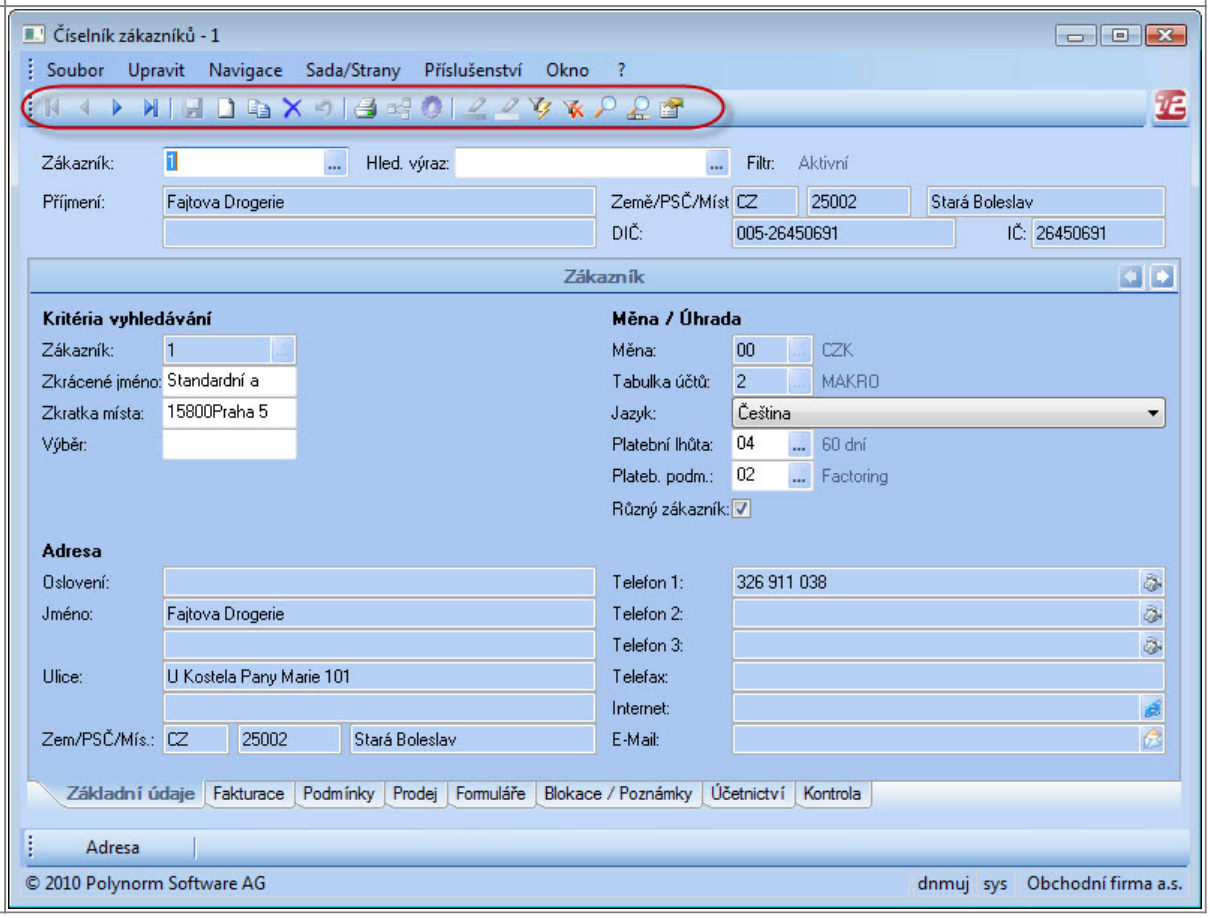

Pojem	Popis
Sada	V našem příkladu se nacházíte uvnitř Číselníku zákazníků v sadě Prodej a v rámci sady Prodej na straně Zvláštní cena.
	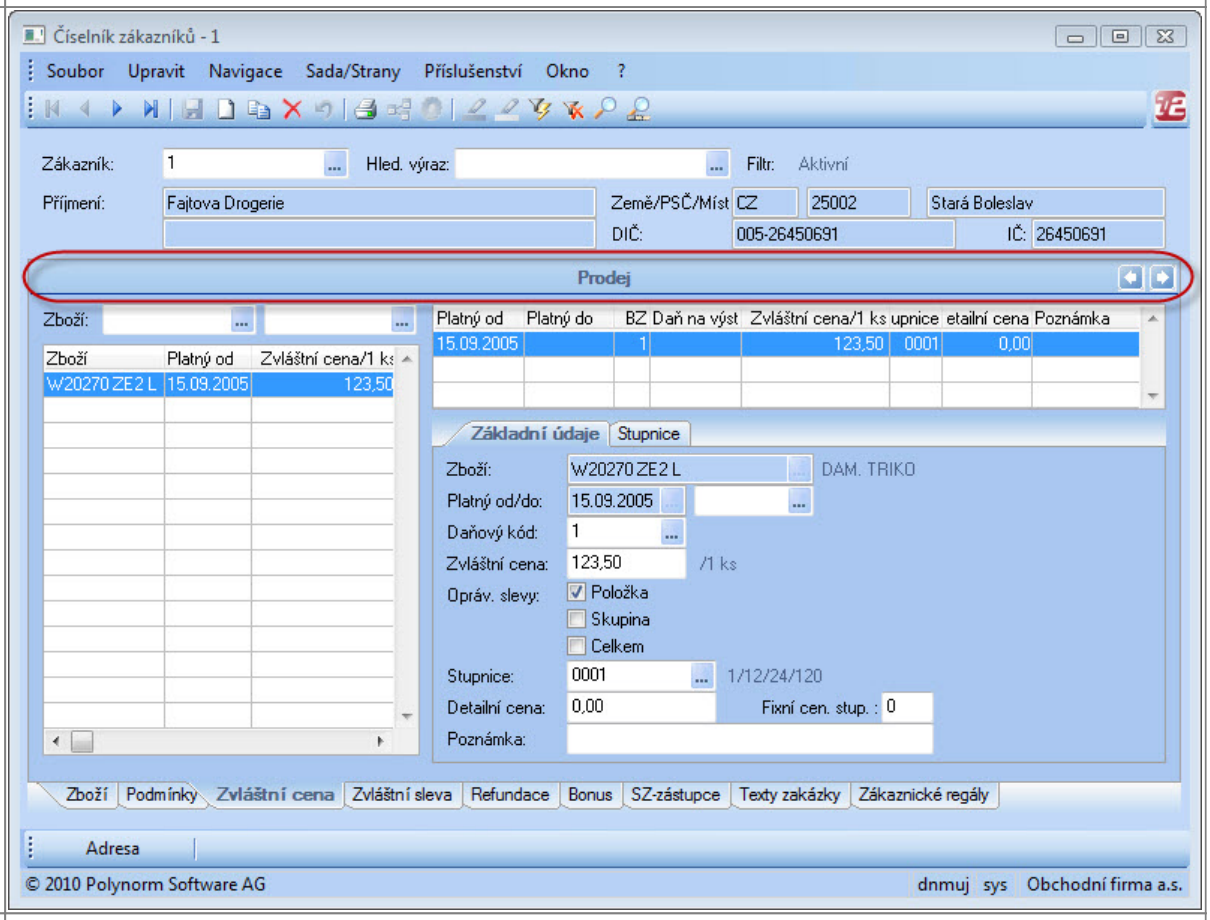
Strana	Právě se nacházíte na straně Zvláštní cena v prodeji.

Pojem	Popis
	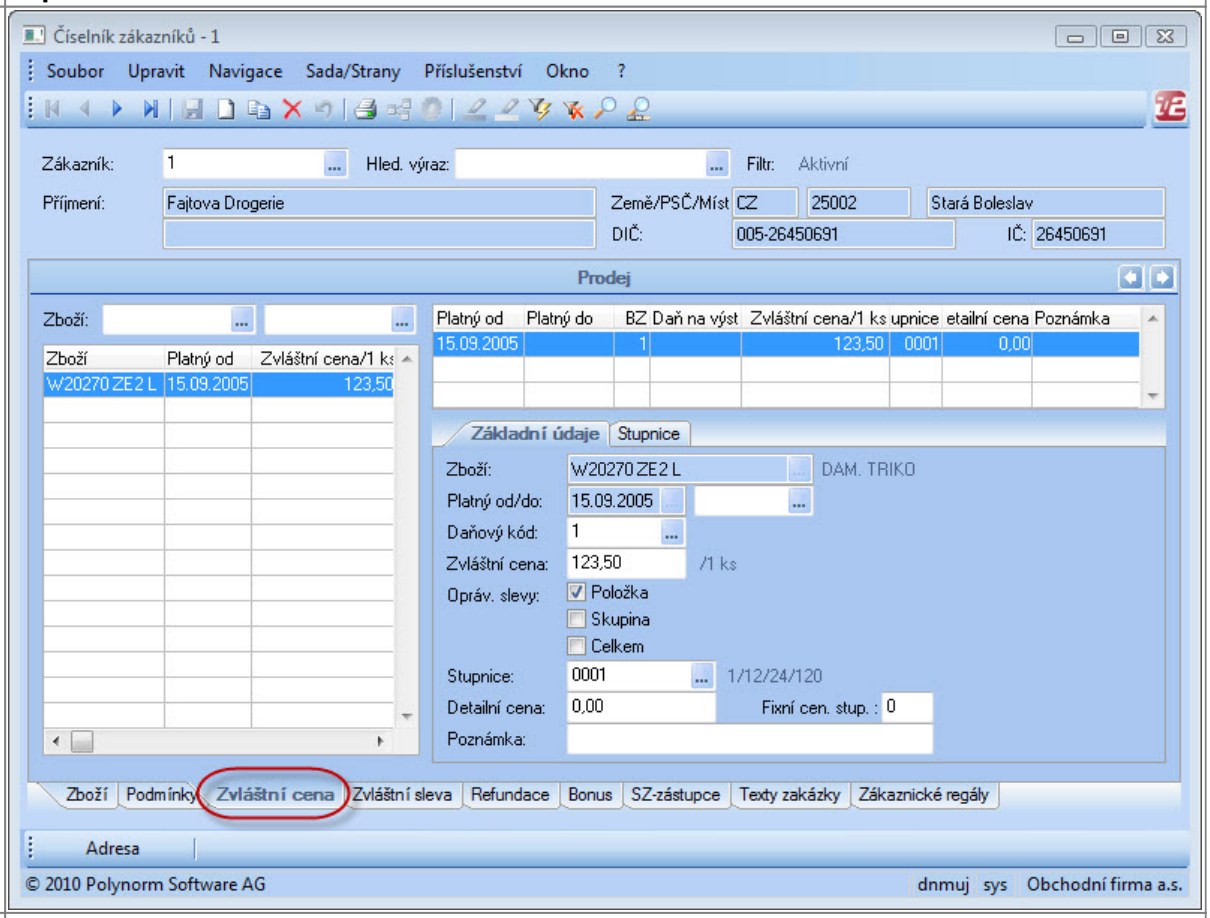
Podstrana	..a v rámci strany Zvláštní cena na podstraně Základní údaje.
	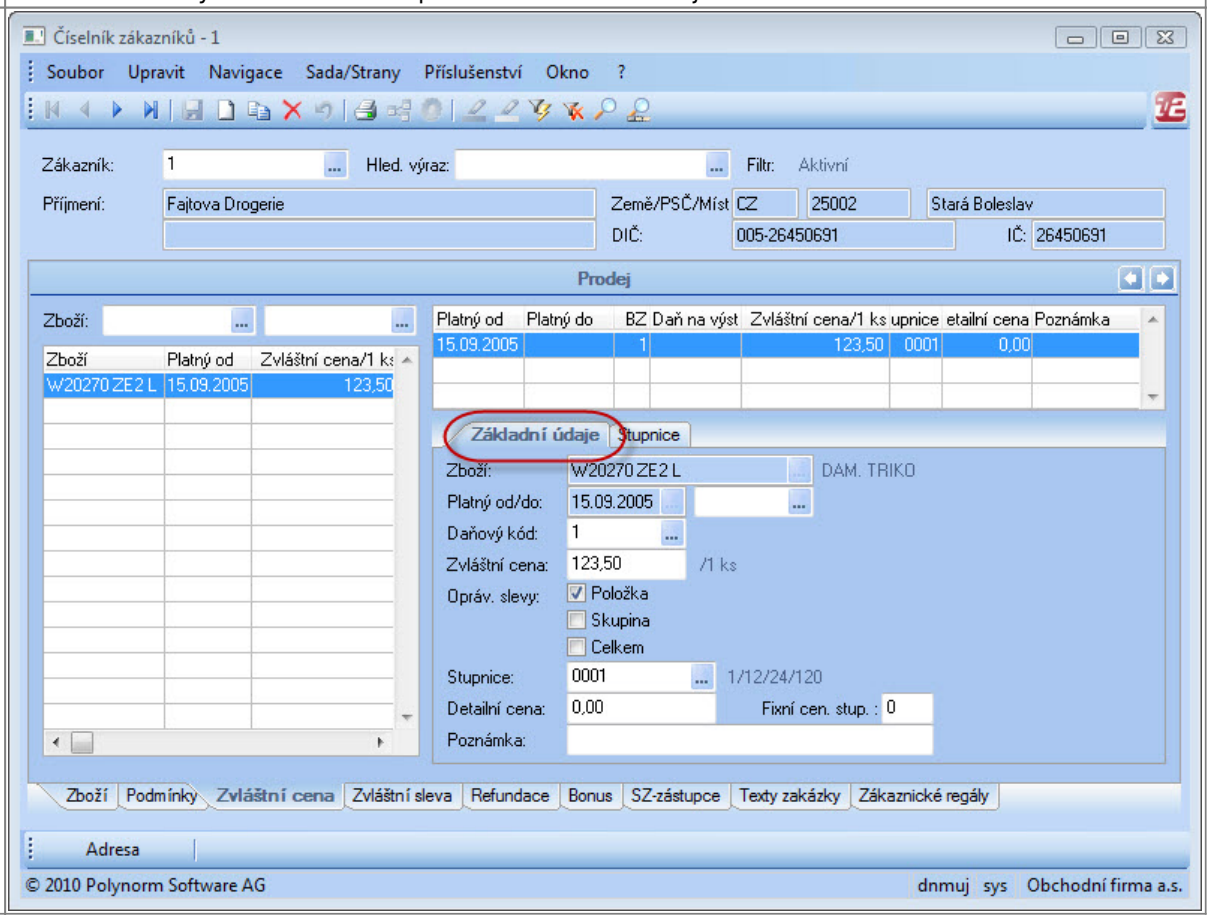

// Strana: /allgemeinehinweise/glossar //

From:
https://wiki.data-norms.cz/ -

Permanent link:
https://wiki.data-norms.cz/doku.php?id=i2doku-cz:010-obecne:glosar:start&rev=1432888992

Last update: **2015/05/29 08:43**