Tabulka daní (DPH)

V tabulce daní (DPH) jsou uvedeny všechny druhy daňových kódů, které mohou být použity. Dle potřeby můžou být doplňovány další daňové kódy.

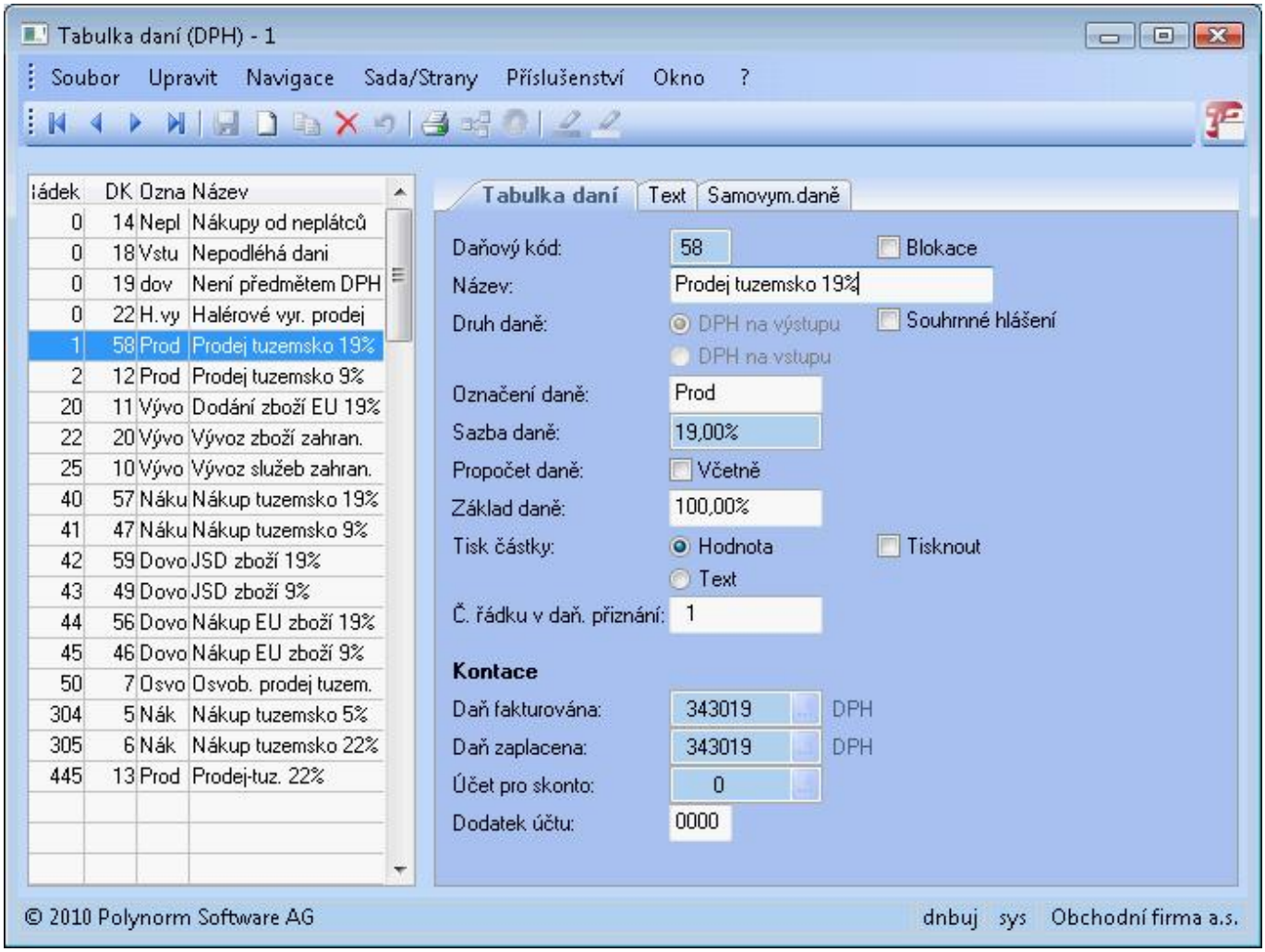

Název pole	Obsah/Poznámka
Daňový kód	Zadání kódu DPH.
Blokace	Pokud je zaškrtávací tlačítko aktivní, je tento kód daně zablokován pro použití (např. při legislativní změně sazby DPH). Tak dlouho, jak jsou v systému data odkazující na konkrétní daňový kód, nesmí být tento kód z tabulky odstraněn.
Název	Zadání názvu daňového kódu, který se bude zobrazovat na obrazovce a v sestavách. (Texty pro formuláře zákazníků jsou evidovány odděleně.)
Druh daně	Přepínací tlačítko pro výběr zda se jedná o daň na vstupu nebo výstupu.
Souhrnné hlášení	Zaškrtávací tlačítko pro označení zda má daňový kód vstupovat do souhrnného hlášení k DPH.
Označení daně	Krátké označení daně např. zkratka názvu.
Sazba daně	Zadání sazby DPH.
Propočet daně	Pokud je zaškrtávací tlačítko „Včetně“ aktivní, je zadávaná částka včetně DPH. (Stejná sazba DPH může mít dva různé daňové kódy - s aktivním a neaktivním zaškrtávacím tlačítkem.)
Základ daně	Zadání základu daně v %.

Název pole	**Obsah/Poznámka**
Tisk částky	Přes toto přepínací tlačítko lze nastavit, zda bude na formulářích a sestavách vytištěna hodnota (částka) DPH nebo pouze odpovídající text. (Texty mohou být na následující stránce uvedeny i vícejazyčně.)
Tisknout	Je-li toto zaškrtávací tlačítko aktivováno, jsou na formulářích a sestavách data o DPH vytištěna.
Č. řádku v daňovém přiznání	Zadání konkrétního čísla řádku daňového přiznání k DPH, do kterého kód DPH vstupuje.
	Kontace
Daň fakturována	Zadání účtu hlavní knihy, na který se bude účtovat fakturovaná daň. Tento účet se musí vždy lišit od Daně zaplacené, je-li účtováno o zálohách.
Daň zaplacená	Zadání účtu hlavní knihy, na který je účtováno o zaplacené dani (při platbě záloh). Ke každému kódu daně mohou být definovány rozdílné účty daně. Toto značně ulehčuje kontrolní práce.
Účet pro skonto	Zadání je možné pouze při individuální parametrizaci systému (zpětné zaúčtování skonta dle daňového kódu).
Daň zálohy	Zadání pomocného účtu, na který je účtována DPH na zálohových fakturách.
Dodatek účtu	Je-li účtování rozlišováno při integraci podle daňového kódu, je možné zde nastavit odpovídající dodatek účtu.

// Strana: /basstamm/swste00w/swste101f //

From:
https://wiki.data-norms.cz/ -

Permanent link:
https://wiki.data-norms.cz/doku.php?id=i2doku-cz:020-ciselniky:010-firmy:050-swste00w:swste101f:start&rev=1436360812

Last update: **2015/07/08 13:06**