Částečné platby

Zobrazení této strany je podmíněno zadáním platební podmínky v záhlaví zakázky na straně Podmínky. Na této straně budou navrženy jednotlivé zálohové platby. Použití záloh (splátek) je parametrizováno.

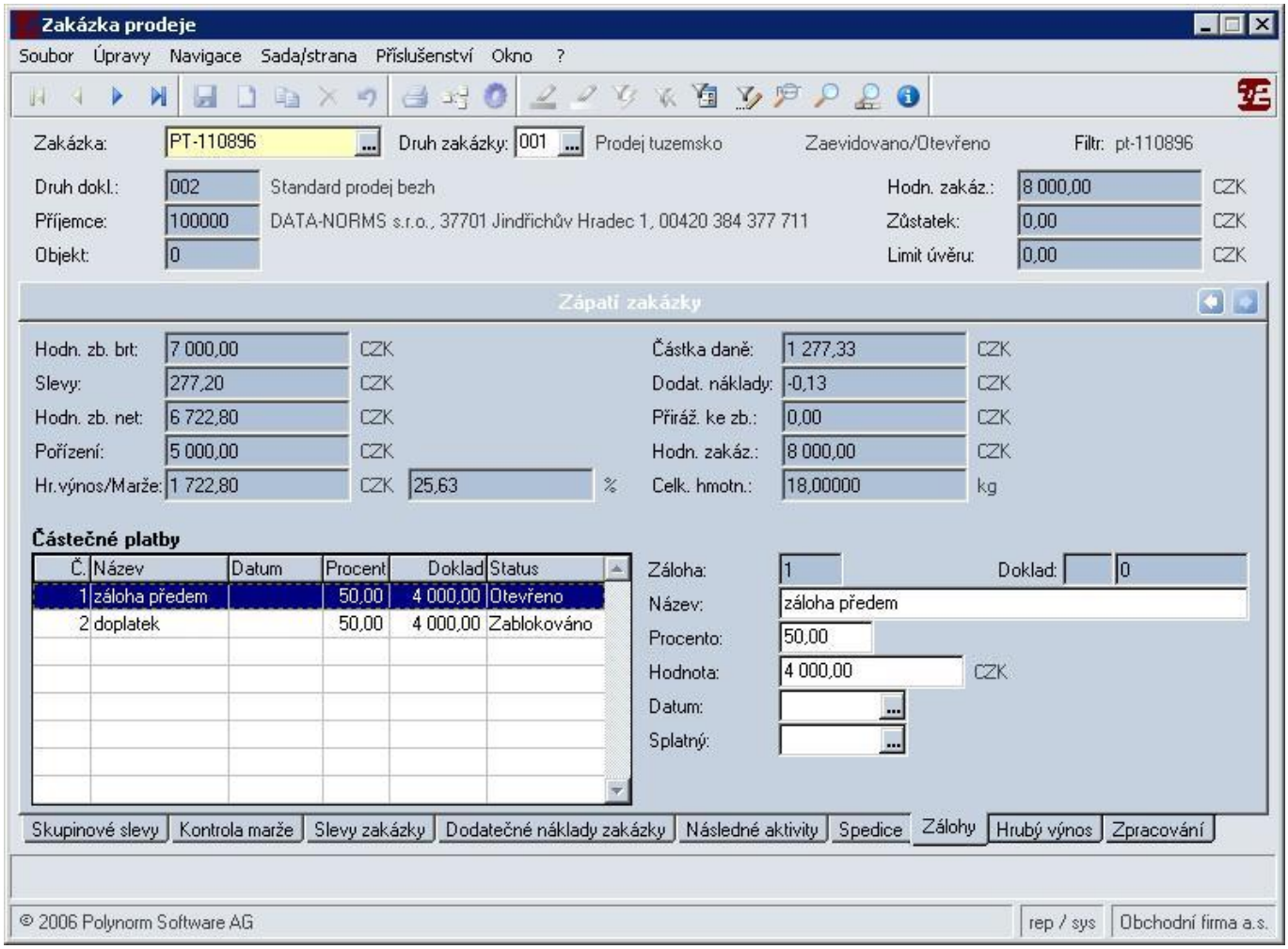

Název pole	Obsah/Poznámka
Název	Název částečné platby.
Procento	Zadání procentuální části z celku (100%) připadající na jednotlivou částečnou platbu. Je nutné rozpustit celou hodnotu zakázky.
Hodnota	Zadání hodnoty jednotlivé částečné platby. Je-li zadáno procento, hodnota se dopočítá a naopak.
Datum	Datum vystavení dokladu. Systém doplní automaticky po zpracování dokladu.
Splatnost	Datum splatnosti zálohy. Bere se podle podmínek platných pro zákazníka. Systém doplní automaticky po zpracování dokladu.

// Strana: /i2auf/aahaufst00w/aahaufst708f //

From:
https://wiki.data-norms.cz/ -

Permanent link:
https://wiki.data-norms.cz/doku.php?id=i2doku-cz:070-zakazky:010-prodej:010-porizeni-zakazky:040-zapati:050-aahaufst708f:start

Last update: **2015/06/19 10:08**