Zpracování

Na této straně jsou zobrazeny jednotlivé formuláře zakázky a jejich stav zpracování. U jednotlivého formuláře může být definováno, zda bude okamžitě připraven a okamžitě zpracován. V infu o zakázce mohou být jednotlivé nepovinné formuláře označeny jako „Vyřízené“. Lze k nim také nastavit, zda bude formulář tištěn nebo ne.

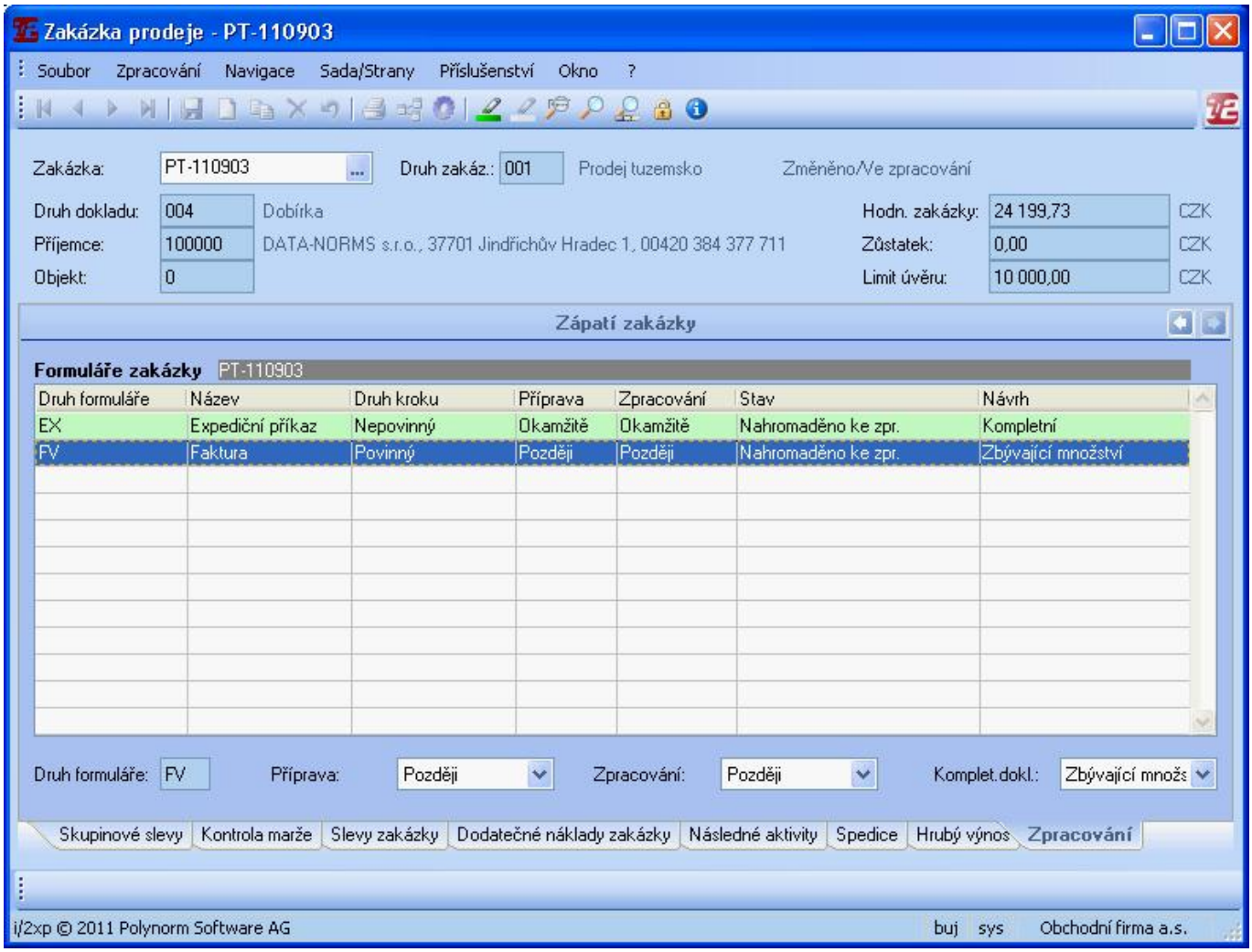

// Strana: /i2auf/aahaufst00w/axhaufst901f //

From:
https://wiki.data-norms.cz/ -

Permanent link:
https://wiki.data-norms.cz/doku.php?id=i2doku-cz:070-zakazky:010-prodej:010-porizeni-zakazky:040-zapati:070-axhaufst901f:start

Last update: **2015/06/19 11:45**